

VISTA EXTERNA

ESC. 1:25

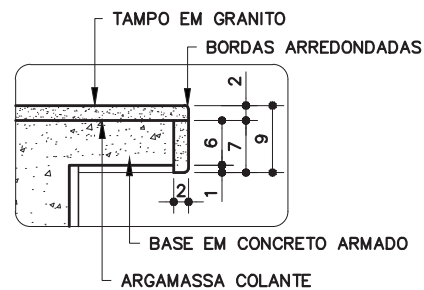
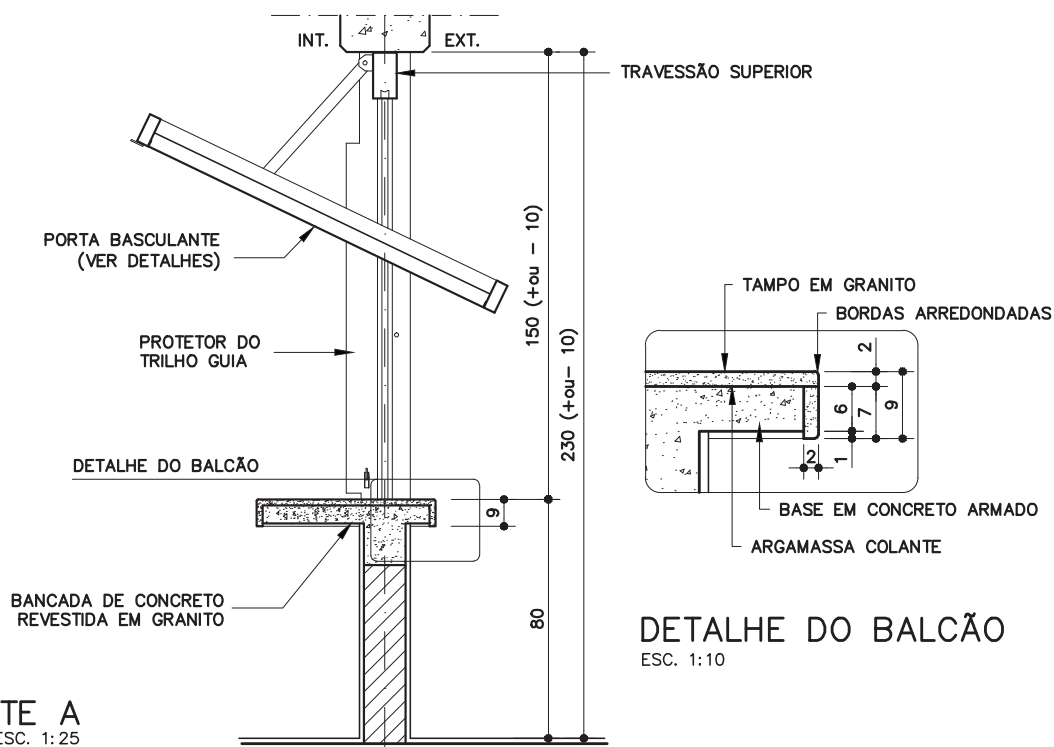

BA-13

Balcão de atendimento granito
(150x60cm)



Revisão 2
Data 15/10/14

Página

1/4

Código de listagem

0505086



Atenção

Preserve a escala
Quando for imprimir, use
folhas A4 e desabilite a
função "Fit to paper"

Respeite o Meio Ambiente.
Imprima somente o necessário

ESTRUTURA DO BALCÃO

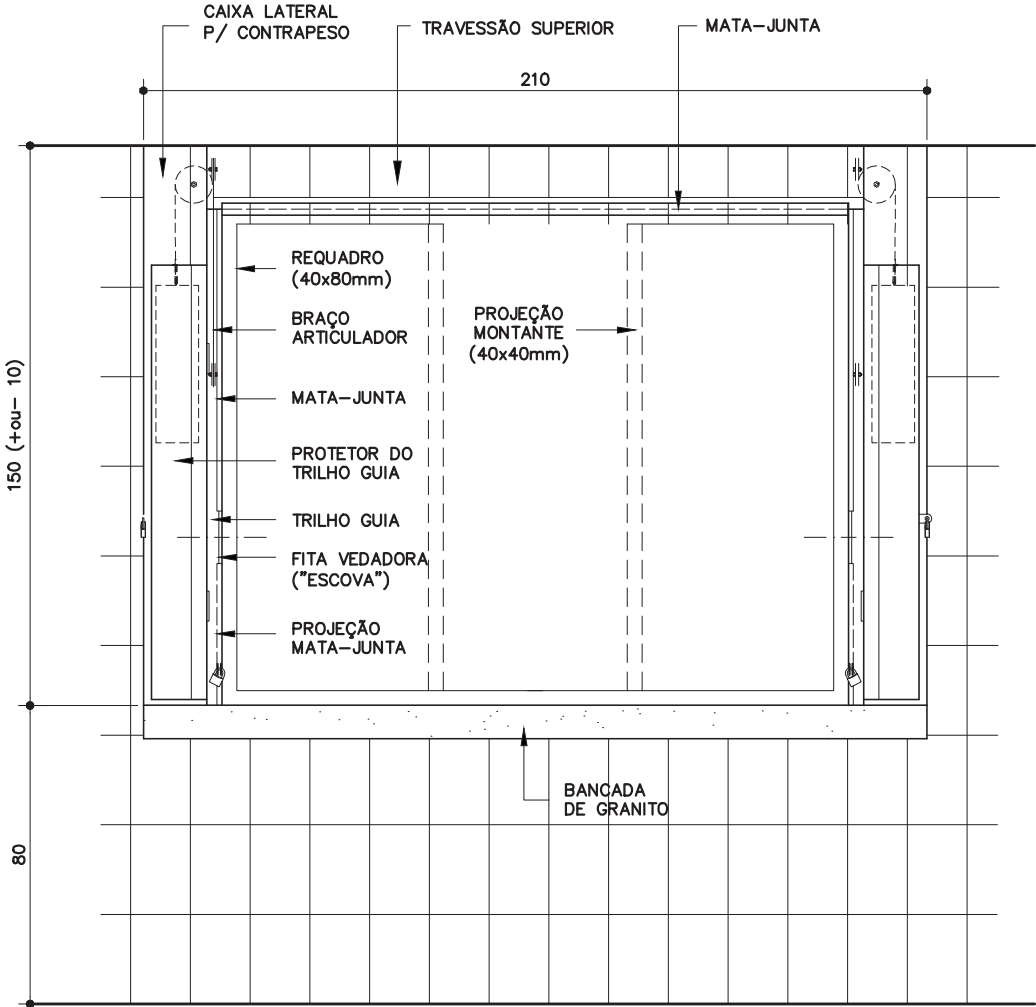
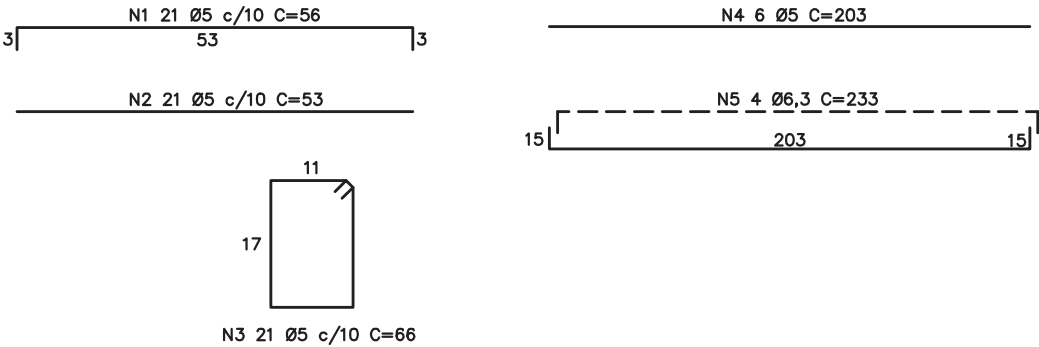
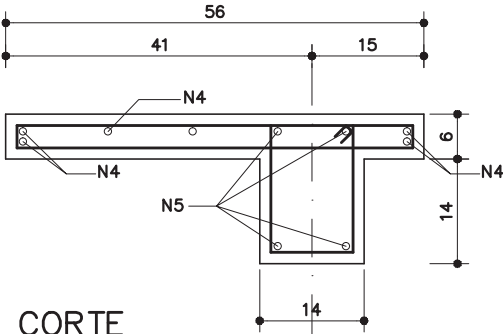

Revisão 2
Data 15/10/14

Página
2/4

Código de listagem
0505086

Atenção
Preserve a escala
Quando for imprimir, use
folhas A4 e desabilite a
função "Fit to paper"

Respeite o Meio Ambiente.
Imprima somente o ne-
cessário

PORTA BASCULANTE – VISTA INTERNA

ESC. 1:20

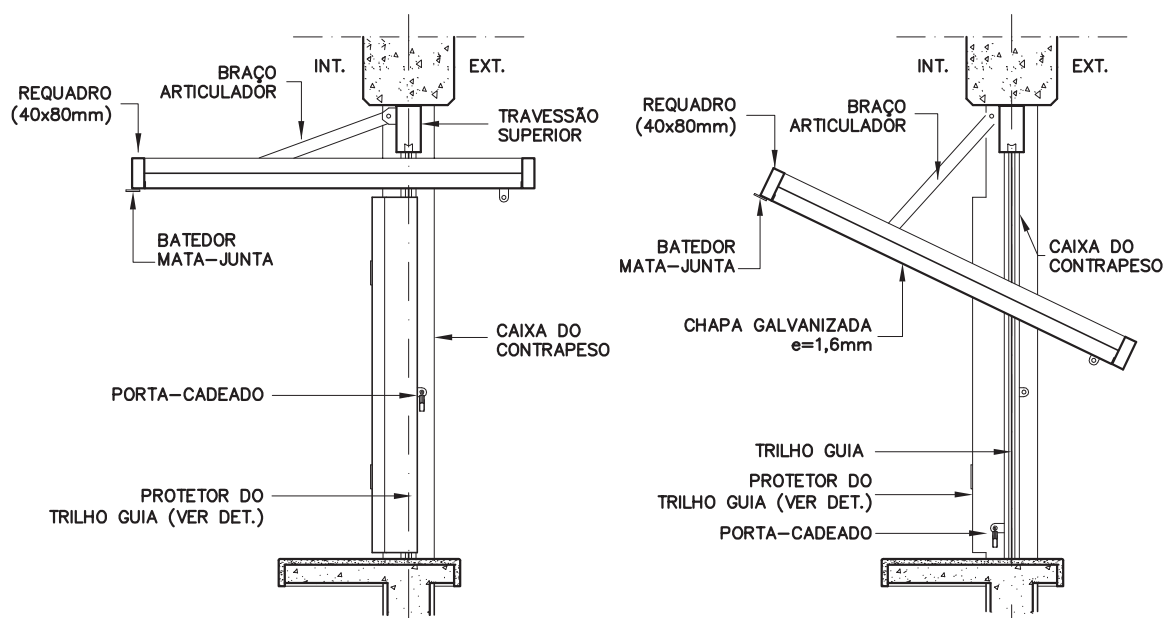

**CORTE
POSIÇÃO ABERTA**
ESC. 1:25

**CORTE
POSIÇÃO SEMI-ABERTA**
ESC. 1:25

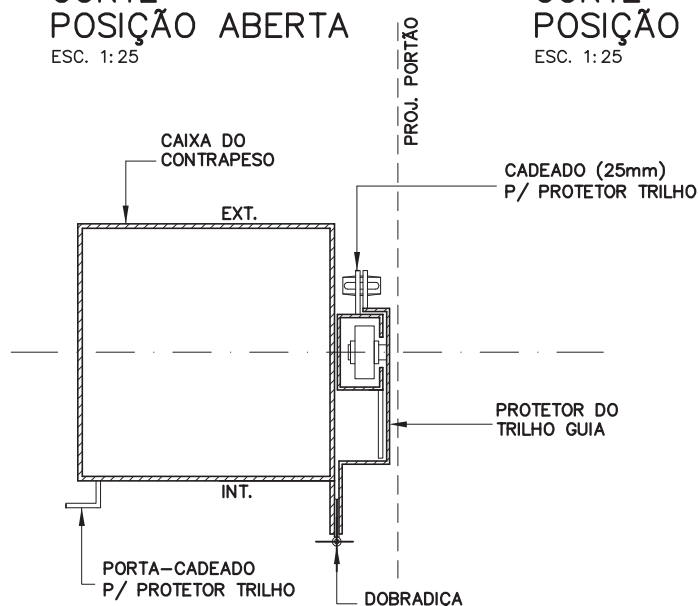

DET. PROTETOR DO TRILHO-GUIA
(POSIÇÃO PORTA ABERTA)
ESC. 1:5

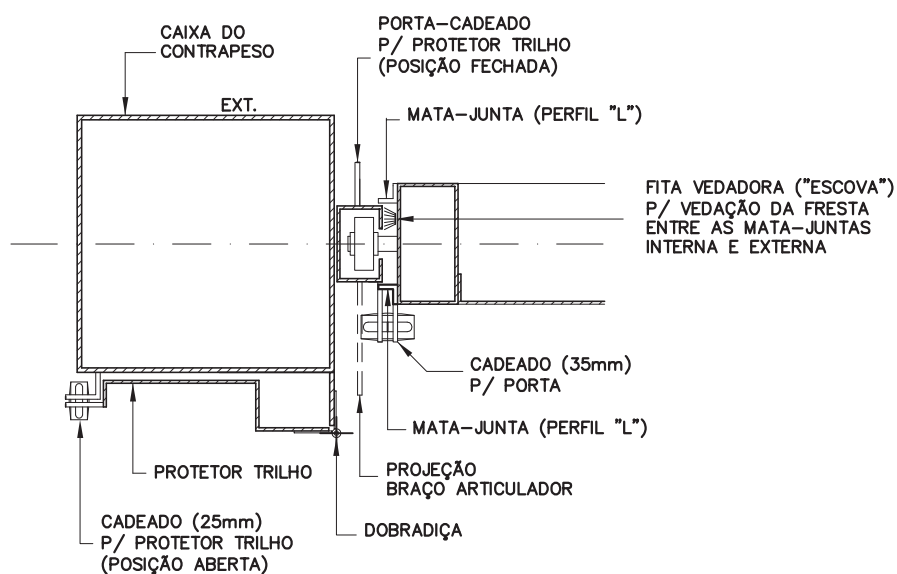

DET. PROTETOR DO TRILHO-GUIA
(POSIÇÃO PORTA FECHADA)
ESC. 1:5

BA-13

**Balcão de
atendimen-
to granito**
(150x60cm)



Revisão 2
Data 15/10/14

Página

3/4

Código de listagem

0505086



Atenção

Preserve a escala
Quando for imprimir, use
folhas A4 e desabilite a
função "Fit to paper"

Respeite o Meio Ambiente.
Imprima somente o ne-
cessário

BA-13

Balcão de atendimento granito (150x60cm)



Revisão 2
Data 15/10/14

Página
4/4

Código de listagem
0505086

Atenção
Preserve a escala
Quando for imprimir, use
folhas A4 e desabilite a
função "Fit to paper"

Respeite o Meio Ambiente.
Imprima somente o ne-
cessário

DESCRIÇÃO Constituintes

- Estrutura do balcão:
 - Concreto usinado, fck 30MPa;
 - Armação com aço CA50 e CA60.
- Tampo de granito cinza andorinha ou cinza corumbá (e=2cm), com testeira, conforme detalhe.
- Revestimento em azulejos branco, conforme ficha S11.01 do Catálogo de Serviços.
- Porta basculante de acionamento manual, composta de:
 - Sistema completo de contrapeso para acionamento manu-
al, de acordo com o fabricante;
 - Caixa lateral para o contrapeso em chapa dobrada de aço
galvanizado, e=1,6mm e dimensões de acordo com o
fabricante;
 - Travessão superior em chapa dobrada de aço galvanizado,
e=1,6mm e dimensões de acordo com o fabricante;
 - Folha da porta constituída de:
 - » chapa lisa de aço galvanizado, e=1,6mm;
 - » requadro em tubo de aço galvanizado a fogo
(40x80mm, e=1,2mm);
 - » montantes verticais em tubo de aço galvanizado a
fogo (40x40mm, e=1,2mm);
 - » mata-juntas em perfis "L" (1/2" x 1/8") e barra chata
(3,18mm e=3mm);
 - » fita vedadora ("escova") com base rígida de polipro-
pileno e fios semiflexíveis, para vedação da fresta no
trecho junto ao eixo de basculação onde não existe
mata-junta.
 - Protetor para o trilho e trava para o portão na posição
aberto: chapa dobrada de aço galvanizado, e=1,2mm,
conforme detalhe;
 - Portas-cadeado em chapa de aço galvanizado a fogo,
e=3mm.

Acessórios

- Cadeado de latão maciço, de 35mm, com dupla trava, para
a porta (2 unidades);
- Cadeado de latão maciço, de 25mm, com dupla trava, para
o protetor do trilho (2 unidades).

Acabamento

- Porta basculante:
 - Pintura esmalte sobre fundo para galvanizados, conforme
especificado em projeto.

Protótipo comercial

- Porta basculante fabricada e instalada:
 - NEW PORT PORTÕES AUTOMÁTICOS.

APLICAÇÃO

- Em cantinas e cozinhas.

EXECUÇÃO

- A estrutura do balcão deve ser executada, de acordo com o
especificado.
- O tampo de granito deve apresentar cantos e bordas
boleadas.
- O assentamento do tampo e testeira de granito deverá ser
executado com argamassa colante.
- A alvenaria deve ser revestida internamente em azulejo
branco conforme ficha S11.01 do Catálogo de Serviços e
externamente com o revestimento do ambiente, conforme
especificado em projeto.
- Para assentamento dos azulejos e do piso tátil de alerta,
ver fichas correspondentes no Catálogo de Serviços.

FICHAS DE REFERÊNCIA Catálogo de Componentes

Ficha BS-05 Bancada para cozinha

Catálogo de Serviços

Ficha	S4.03	Concreto dosado em central
Ficha	S11.01	Azulejos
Ficha	S12.24	Piso tátil de alerta
Ficha	S14	Pintura
Ficha	S14.09	Tinta esmalte sintético
Ficha	S14.17	Galvanização
Ficha	S14.21	Tinta esmalte à base de água

RECEBIMENTO

- O serviço pode ser recebido se atendidas todas as condi-
ções de projeto, fornecimento e execução.
- Tampo de granito:
 - Verificar as dimensões (tolerâncias admissíveis: largura e
profundidade +10mm e espessura +1mm);
 - Verificar o acabamento boleado nas bordas. Não deve
apresentar arestas quebradas;
 - Verificar o nível em duas direções ortogonais, com nível de
bolha;
 - Verificar o acabamento superficial, as juntas em nível e o
polimento;
 - Verificar a cola entre o tampo e a testeira.
- Porta basculante:
 - Exigir certificado de garantia da porta completa, emitido
pelo fabricante;
 - Não será aceita porta com rebarbas, empenada, desni-
velada, fora de prumo ou de esquadro, ou que apresente
quaisquer defeitos decorrentes do manuseio, transporte ou
instalação;
 - Verificar se as soldas nos tubos estão contínuas em toda a
extensão da superfície de contato;
 - Verificar a aderência e a uniformidade da camada de pin-
tura, atentando para que não apresentem falhas, bolhas,
irregularidades ou quaisquer defeitos decorrentes da
fabricação e do manuseio;
 - O funcionamento do portão deverá ser verificado após a
completa secagem da pintura e subsequente lubrificação,
não podendo haver jogo causado por folgas, nem dificulda-
de no seu deslizamento;
 - O seu funcionamento deverá ser fácil e quando a folha es-
tiver em posição semi-aberta, deverá permanecer parada.
- Piso tátil:
 - Verificar a correta posição do piso tátil de alerta e sua
especificação conforme indicado em projeto.

SERVIÇOS INCLUÍDOS NOS PREÇOS

- Estrutura do balcão
- Tampo de granito.
- Porta basculante completa, executada e instalada.
- Pintura na porta basculante com esmalte sintético, incluín-
do fundo para galvanizado e galvanização a frio.

CRITÉRIOS DE MEDIÇÃO

- un. — por unidade executada.